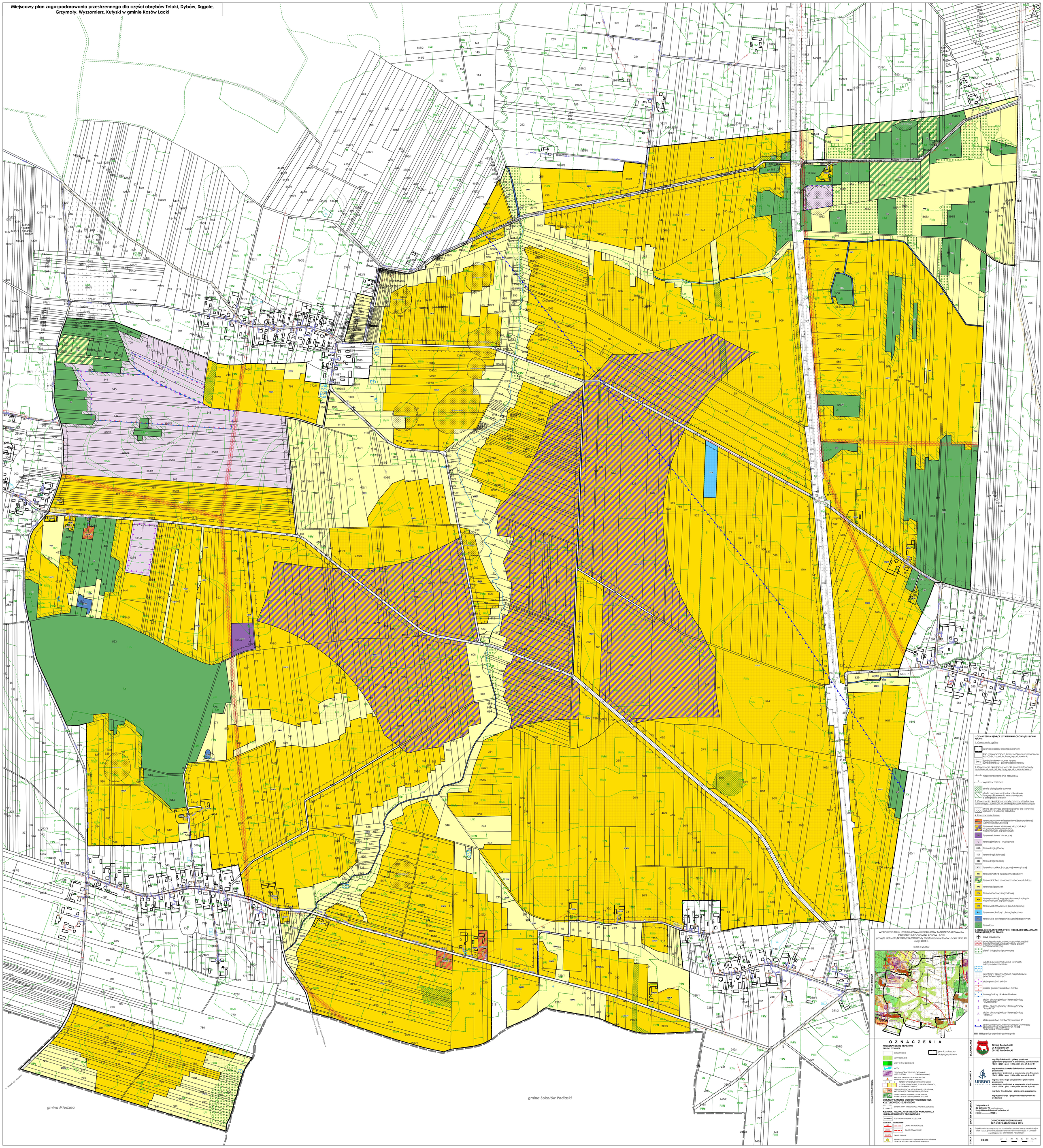Miejscowy plan zagospodarowania przestrzennego dla części obrębów Telaki, Dybów, Sągole, Grzymały, Wyszomierz, Kutyski w gminie Kosów Lacki